

LA CIRCULACIÓN POR EL INTERIOR DEL PARQUE NATURAL Y RESERVA DE LA BIOSFERA DE BARDENAS REALES

VEHÍCULOS A MOTOR



El Paso Arguedas

Circulación permitida sólo por las pistas autorizadas a tal efecto.

BTT



Vuelta al Polígono (BTT-3) GB

Circulación permitida sólo por los itinerarios señalizados para BTT y por las pistas autorizadas a vehículos a motor.

PEATONAL



Acceso libre por caminos, excepto en zonas concretas señalizadas sobre el terreno.

Centro de Información de Bardenas Reales
Finca Los Aguilares
Tel.: 948 830 308 · Fax: 948 830 668
turismo@bardenasreales.es
www.bardenasreales.es

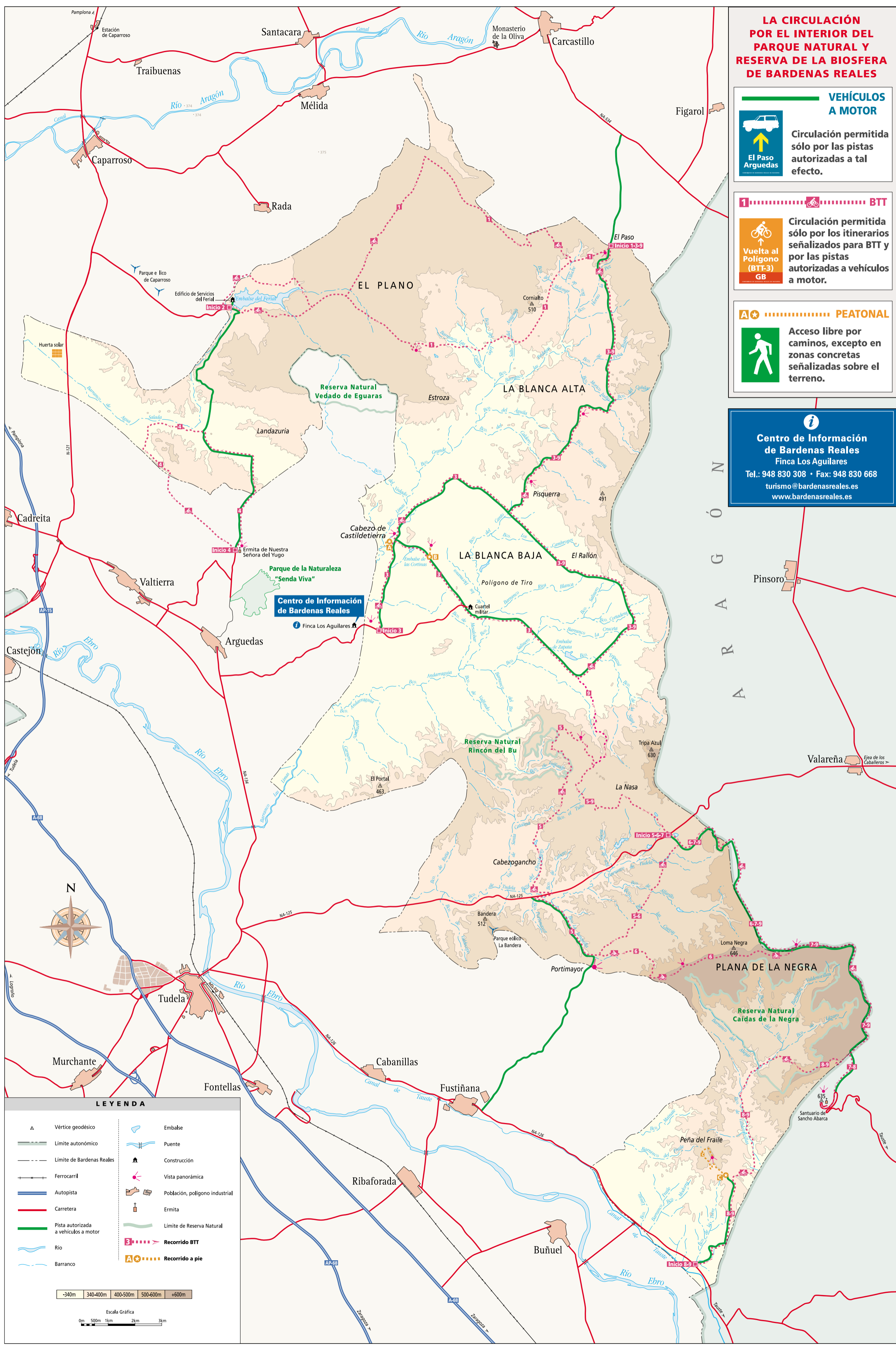

Centro de Información de Bardenas Reales
Finca Los Aguilares



LEYENDA

- | | | | |
|---|--------------------------------------|---|--------------------------------|
| △ | Vértice geodésico | ▬ | Embalse |
| ▬ | Límite autonómico | ▬ | Puente |
| ▬ | Límite de Bardenas Reales | ▬ | Construcción |
| ▬ | Ferrocarril | ▬ | Vista panorámica |
| ▬ | Autopista | ▬ | Población, polígono industrial |
| ▬ | Carretera | ▬ | Ermita |
| ▬ | Pista autorizada a vehículos a motor | ▬ | Límite de Reserva Natural |
| ▬ | Río | ▬ | Recorrido BTT |
| ▬ | Barranco | ▬ | Recorrido a pie |

